



TE KOOP

**Pisastraat 105
's-Hertogenbosch**

073 642 56 57

www.peterbrouwersmakelaardij.nl
info@peterbrouwersmakelaardij.nl

**Vastgoed
Ned.**





OVER PETER BROUWERS MAKELAARDIJ BV

Peter Brouwers Makelaardij is - met meer dan 38 jaar ervaring - een actieve woningmakelaar voor de gehele regio 's-Hertogenbosch. Ook voor u!

Peter Brouwers neemt de tijd voor persoonlijke dienstverlening.

Ervaar dit ook zelf en bel ons voor meer informatie!
Bel 073 – 6425657 of kijk op onze website
www.peterbrouwersmakelaardij.nl.

Hoe beoordelen onze opdrachtgevers ons kantoor?
Kijk op www.wieisdebestemakelaar.nl en krijg een goed beeld van onze actieve werkwijze.

Onze opdrachtgevers waarderen vooral onze persoonlijke aanpak en o.a. de goede en laagdrempelige bereikbaarheid. Spreekt dit u ook aan?

De woninginformatie van ons kantoor is te zien op alle belangrijke websites, zoals bijvoorbeeld op www.peterbrouwersmakelaardij.nl, www.aanbod.vastgoednederland.nl en www.funda.nl.

Hebt u aan- of verkoopplannen? We helpen ook u graag om uw droom te realiseren en u volledig te begeleiden en ontzorgen bij de aan- en verkoop.

Bel of mail ons voor een vrijblijvende afspraak.

Tel: 073 - 642 56 57

Mail: info@peterbrouwersmakelaardij.nl

WAT EEN UITZICHT!

Direct aan de Noorderplas ligt dit mooie 3-kamerappartement met een ruim balkon en een fantastisch uitzicht.

Op de begane grond heeft u de beschikking over een eigen berging.

Het appartement is gelegen op de 5e verdieping en beschikt o.a. over 2 ruime slaapkamers, een apart toilet, een badkamer, een ruime inpandige berging/wasmachineruimte en een fijne, ruime woonkamer met een open keuken in hoekopstelling.

Het appartement is voorzien van een nette laminaatvloer.

Het gehele appartement is voorzien van in 2022 vernieuwde, onderhoudsvrije kunststof kozijnen met HR++ beglazing.

Entree appartementengebouw Pisastaete.

In de ruime centrale entree (met elektrisch bedienbare schuifdeur) zijn de brievenbussen en het bellentableau en heeft u toegang tot het trappenhuis, de lift en de toegang tot de bergingen en de containerruimte.

Alle deuren op de begane grond zijn automatisch te openen.

De bergingen zijn ook van buitenaf op verschillende plaatsen te bereiken.

Indeling appartement (5e verdieping)

U komt het appartement binnen via de ruime hal. Vanaf hier bereikt u alle ruimten.

De toiletruimte is voorzien van een wc met fonteintje en onderkast.

De woonkamer, welke is voorzien van een laminaatvloer en Spachtelputz wandafwerking, is ruim bemeten: circa 8,18 meter diep en aan de keukenzijde circa 5,75 meter breed en aan de raam- en balkonzijde 3,65 meter breed. Vanuit de woonkamer heeft u een direct prachtig uitzicht over de Noorderplas en het Burgemeester van Zwietenplantsoen.

De grote slaapkamer (afmeting: circa 4,60 x 3,00 meter) ligt direct naast de badkamer. Door het raam heeft u ook vanaf hier een mooi uitzicht over de Noorderplas en het park.

De tweede slaapkamer (afmeting circa 4,60 x 2,08 meter) is nu ingericht als een 'kastenkamer', maar is natuurlijk een ruim bemeten 2e slaap- of hobby-/werkkamer.

Beide slaapkamers zijn (net zoals ook de hal) voorzien van een laminaatvloer.

In iedere slaapkamer staan (moderne) kasten, welke in het appartement achter blijven.

De open keuken is in hoekopstelling geplaatst en voorzien van kast- en ladenruimte, alsmede uitgevoerd met een combi oven/magnetron, koelkast, inductiekookplaat, RVS recirculatie afzuigkap en een vaatwasmachine.

De badkamer is voorzien van een inloofdouche (met glazen deur) en een wastafelmeubel met spiegel en verlichting.

Erg praktisch is de grote ladekast, die in de badkamer voor extra bergruimte zorgt.

De vloer en wanden in de badkamer zijn geheel betegeld.

Tegenover de badkamer ligt de inpandige berging (afmeting circa 1,20 x 1,98 meter). U heeft de mogelijkheid om hier de wasmachine te plaatsen.

Balkon

Het rondlopende ruime balkon is bereikbaar vanuit de woonkamer.

U kunt op dit zongeorïënteerde balkon een fijn zitje plaatsen en de parasol zorgt voor wat schaduw, indien dit nodig is.

Vanaf het balkon heeft u een prachtig uitzicht over de Noorderplas en het park. Het is duidelijk dat het hier heerlijk vertoeven is op mooie (zonnige) dagen.

CV-ruimte en meterkast

De CV-ruimte en meterkast bevinden zich naast de voordeur.

In de meterkast zit al de aansluiting voor glasvezel en in de CV-kast is de Nefit Proline HR combiketel (bouwjaar 2016) en de mechanische ventilatie unit geïnstalleerd.

Berging

Bij dit appartement hoort een eigen berging, gelegen op de begane grond in het complex. (afmeting circa 1,60 x 2,47 meter).

Ideaal voor opslag van uw eigen spullen, maar natuurlijk ook voor het plaatsen van uw fiets(en).

Vereniging van Eigenaars (VvE)

Als eigenaar van een appartementsrecht wordt u automatisch lid van de Vereniging van Eigenaars. De VvE zorgt o.a. voor het collectief belang van alle eigenaren. De maandelijkse bijdrage wordt o.a. gebruikt voor klein en toekomstig onderhoud (reserveringen), opstalverzekering, elektraverbruik algemene ruimten, onderhoud lift, schoonmaakkosten algemene ruimten, kosten eigen waterverbruik (appartement) enz.

Het reserveren voor toekomstig onderhoud is de grootste kostenpost in de jaarlijkse begroting, maar zorgt ervoor dat in de toekomst het noodzakelijke onderhoud uitgevoerd kan blijven worden.

Een actieve VvE zorgt er met een goede financiële administratie voor dat dit soort zaken goed geregeld is.

Bijdrage VvE

De servicekosten bedragen € 227,02 per maand (2026) en hierbij is het eigen waterverbruik inbegrepen.

In de jaren 2025 tot en met 2028 deden en doen de eigenaren extra stortingen in het reservefonds om een gezonde VvE te hebben en te houden. Zo kan het onderhoud volgens het meerjarenonderhoudsplan uitgevoerd worden en blijft het appartementencomplex in goede onderhoudsstaat, zowel nu als in de toekomst.

De verkoper neemt deze extra bijdrage aan de VvE (€ 3.085,-- verspreid over de 4 jaren) voor haar rekening, zodat de koper deze extra bijdrage niet meer zelf hoeft te bekostigen.

BIJZONDERHEDEN

- * modern en ruim appartement
- * schitterend gelegen aan en met uitzicht over de Noorderplas en park
- * gelegen op 5e verdieping met ruim balkon
- * 2 ruime slaapkamers
- * het appartement is in 2022 voorzien van kunststof (onderhoudsvrije) kozijnen/ramen en HR++ isolerende beglazing
- * energielabel A.

MAATVOERING

- * woonoppervlakte appartement: circa 82 m²
- * oppervlakte balkon: circa 8 m²
- * oppervlakte berging: circa 4 m².

Ligging

Het appartement is gelegen bij de entree van de Maaspoort, direct aan de Noorderplas en het Burgemeester van Zwietenplantsoen.

Op enkele minuten fietsafstand is het winkelcentrum Maaspoort gelegen. In dit moderne winkelcentrum treft u o.a. aan: 2 supermarkten (Jumbo en AH), een HEMA, boekhandel, 2 drogisten (Kruidvat en Etos), opticiens, slijterij, kledingzaak, schoenmaker, restaurant, cafetaria's enz. Alle gemakken heeft u hier letterlijk onder één dak, omdat dit winkelcentrum overdekt is.

En nóg dichterbij: op slechts 500 meter afstand treft u een Plus supermarkt aan (Goulmy- en Baarplein).

Alle overige voorzieningen, zoals sportaccommodaties, medische centra e.d. zijn op korte afstand beschikbaar binnen de Maaspoort.

De Maaspoort is goed bereikbaar, zowel met het openbaar vervoer als met eigen vervoer. Daarnaast is het bruisende hart van de stad 's-Hertogenbosch op slechts enkele (auto)-minuten verwijderd.

Openbare parkeermogelijkheden vind je direct voor het appartementengebouw.

Wonen in Maaspoort is wonen in een veelzijdig woongebied, u zult zich er snel thuis voelen!

Openbaar vervoer

De bushalte ligt direct tegenover het appartementengebouw en brengt u snel en gemakkelijk naar o.a. het centrum en centraal station.

Algemeen

De brochure met indelingstekeningen is uitsluitend afgedrukt als hulpmiddel, om u zo goed mogelijk te oriënteren over de indeling, maar niet over afwerking etc.

De gegevens zijn in de meeste gevallen afkomstig van een aan ons kantoor ter hand gestelde tekening en zijn puur ter indicatie.

De mogelijkheid blijft aanwezig dat er wijzigingen zijn geweest tijdens de bouw of daarna, of dat er bouwtechnisch is afgeweken van die tekening (ook qua maten).

Bij de bezichtiging ziet u de werkelijkheid waarvan u bij uw eventuele koop uitgaat. Daar is uiteindelijk de bezichtiging voor, die wij graag voor u regelen.

Deze documentatie is met veel zorg samengesteld. Aan enige onjuistheden en/of onvolkomenheden kunnen echter geen rechten worden ontleend.

Deze wooninformatie wordt/werd naar meer geïnteresseerden gezonden en is slechts een uitnodiging om in onderhandeling te treden.

KENMERKEN

Soort woning	portiekflat (appartement)
Aanvaarding	in overleg, kan spoedig
Bouwjaar	1987
Locatie	Maaspoort, aan Noorderplas
Woonoppervlakte	circa 82 m ²
Oppervlakte balkon	circa 8 m ²
Oppervlakte berging (begane grond)	circa 4 m ²
Gelegen op verdieping	5
Aantal slaapkamers	2
Sanitair	badkamer met inloopdouche
Separaat toilet	ja
Energie label	A
Verwarmingssysteem	eigen CV-combiketel







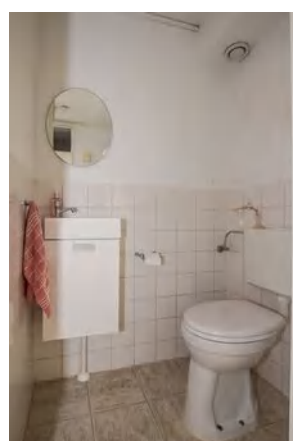







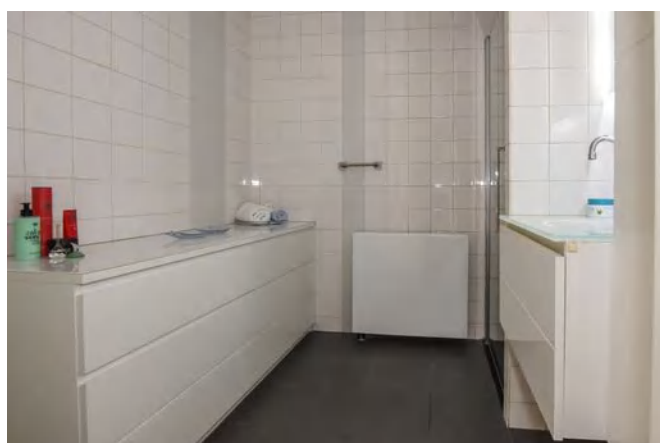
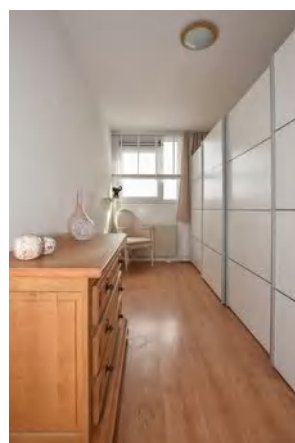
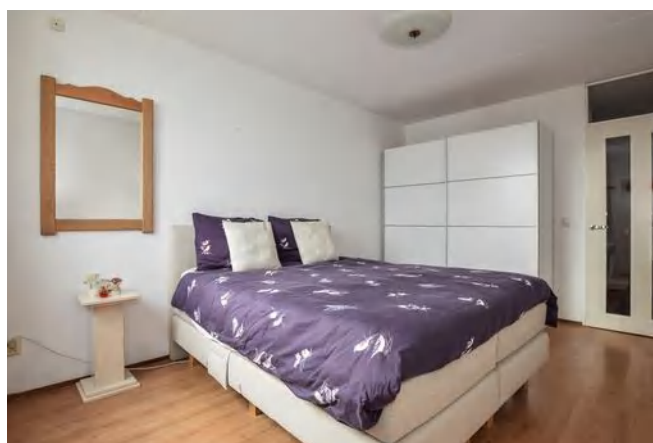







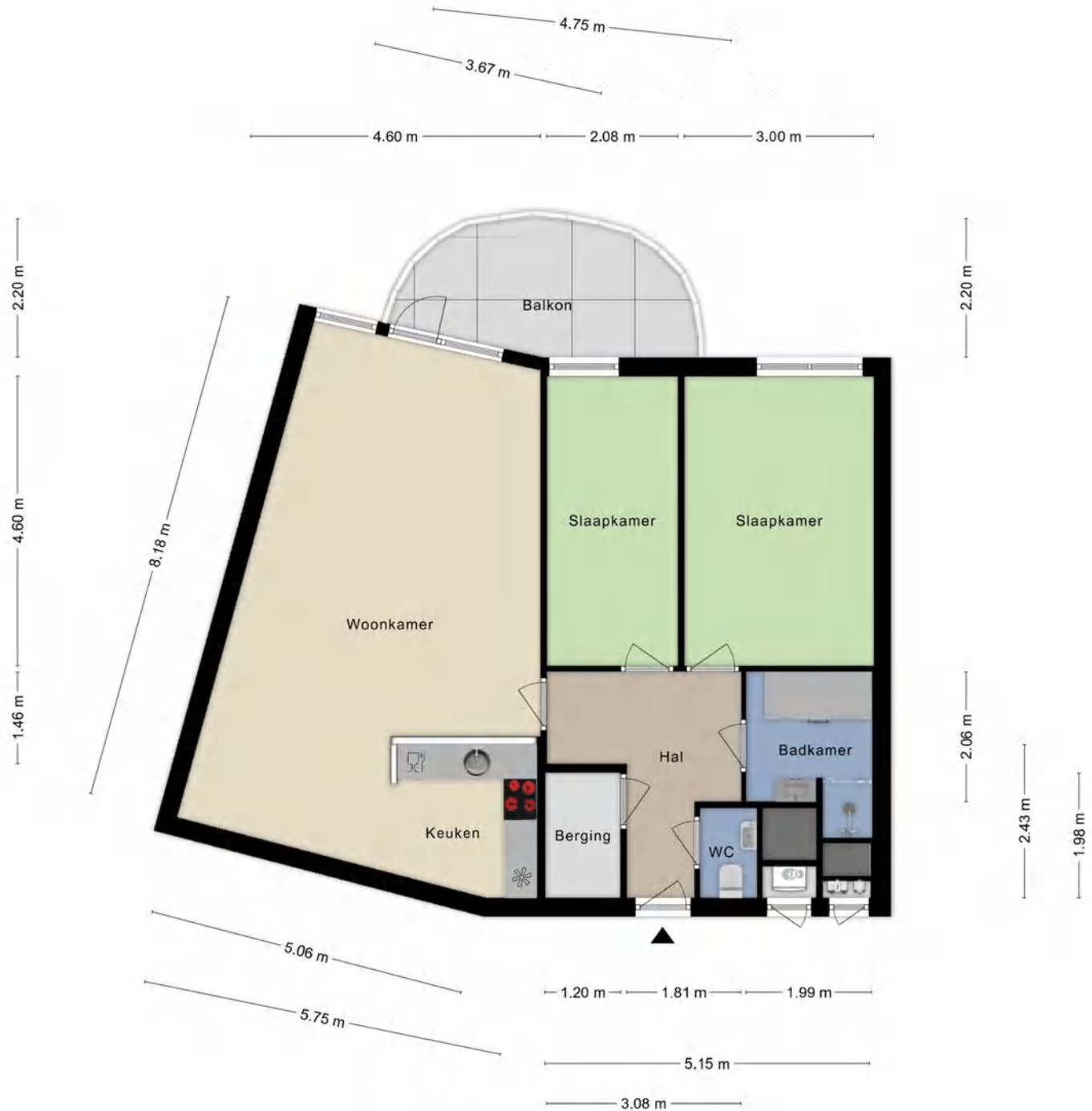

Aan de plattegronden kunnen geen rechten worden ontleend
© Zibber www.zibber.nl

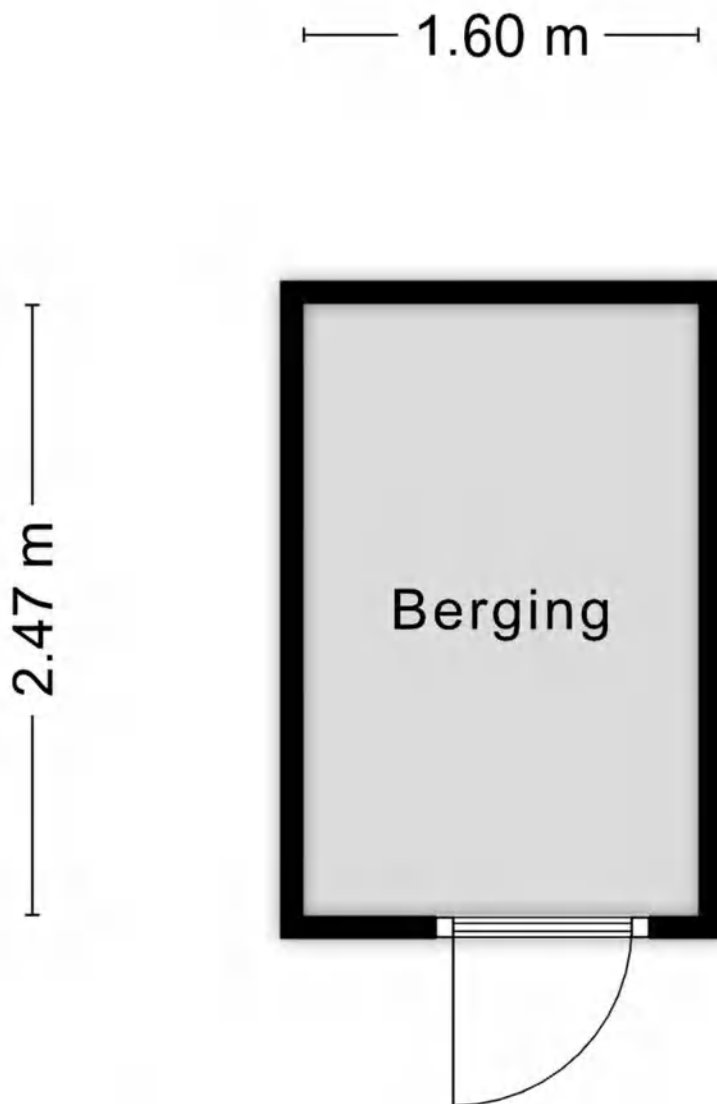

Aan de plattegronden kunnen geen rechten worden ontleend
© Zibber www.zibber.nl

Persoonlijke gegevens

Naam:

Adres te verkopen woning: **Pisastraat 105, 5237 EL 's-Hertogenbosch**

Datum:

Voor de onderstaande zaken -ongeacht of ze roerend dan wel onroerend zijn- geldt dat ze soms wel en soms niet in de woning achterblijven. De lijst is bedoeld om duidelijkheid te scheppen om discussies achteraf te voorkomen.

	Blijft achter	Gaat mee	Kan worden overgenomen	n.v.t.
Woning				
Interieur				
Verlichting, te weten:				
- inbouwspots/dimmers	<input checked="" type="checkbox"/>	<input type="checkbox"/>	<input type="checkbox"/>	<input type="checkbox"/>
- opbouwspots/armaturen/lampen/dimmers	<input checked="" type="checkbox"/>	<input type="checkbox"/>	<input type="checkbox"/>	<input type="checkbox"/>
- losse (hang)lampen	<input checked="" type="checkbox"/>	<input type="checkbox"/>	<input type="checkbox"/>	<input type="checkbox"/>
-	<input type="checkbox"/>	<input type="checkbox"/>	<input type="checkbox"/>	<input checked="" type="checkbox"/>
-	<input type="checkbox"/>	<input type="checkbox"/>	<input type="checkbox"/>	<input checked="" type="checkbox"/>
(Losse)kasten, legplanken, te weten:				
- 3 kledingkasten	<input checked="" type="checkbox"/>	<input type="checkbox"/>	<input type="checkbox"/>	<input type="checkbox"/>
- Legplanken in bergkast	<input checked="" type="checkbox"/>	<input type="checkbox"/>	<input type="checkbox"/>	<input type="checkbox"/>
Raamdecoratie/zonwering binnen, te weten:				
- gordijnrails	<input checked="" type="checkbox"/>	<input type="checkbox"/>	<input type="checkbox"/>	<input type="checkbox"/>
- gordijnen	<input checked="" type="checkbox"/>	<input type="checkbox"/>	<input type="checkbox"/>	<input type="checkbox"/>
- overgordijnen	<input checked="" type="checkbox"/>	<input type="checkbox"/>	<input type="checkbox"/>	<input type="checkbox"/>
- vitrages	<input type="checkbox"/>	<input checked="" type="checkbox"/>	<input type="checkbox"/>	<input type="checkbox"/>
- rolgordijnen	<input checked="" type="checkbox"/>	<input type="checkbox"/>	<input type="checkbox"/>	<input type="checkbox"/>
- lamellen	<input type="checkbox"/>	<input type="checkbox"/>	<input type="checkbox"/>	<input checked="" type="checkbox"/>
- jaloezieën	<input type="checkbox"/>	<input type="checkbox"/>	<input type="checkbox"/>	<input checked="" type="checkbox"/>
- (losse) horren/rolhorren	<input type="checkbox"/>	<input type="checkbox"/>	<input type="checkbox"/>	<input checked="" type="checkbox"/>
-	<input type="checkbox"/>	<input type="checkbox"/>	<input type="checkbox"/>	<input checked="" type="checkbox"/>
-	<input type="checkbox"/>	<input type="checkbox"/>	<input type="checkbox"/>	<input checked="" type="checkbox"/>
Vloerdecoratie, te weten:				
- vloerbedekking	<input type="checkbox"/>	<input type="checkbox"/>	<input type="checkbox"/>	<input checked="" type="checkbox"/>
- parketvloer	<input type="checkbox"/>	<input type="checkbox"/>	<input type="checkbox"/>	<input checked="" type="checkbox"/>
- houten vloer(delen)	<input type="checkbox"/>	<input type="checkbox"/>	<input type="checkbox"/>	<input checked="" type="checkbox"/>
- laminaat	<input checked="" type="checkbox"/>	<input type="checkbox"/>	<input type="checkbox"/>	<input type="checkbox"/>
- tegelvloer	<input checked="" type="checkbox"/>	<input type="checkbox"/>	<input type="checkbox"/>	<input type="checkbox"/>
- pvc-vloer	<input type="checkbox"/>	<input type="checkbox"/>	<input type="checkbox"/>	<input checked="" type="checkbox"/>
-	<input type="checkbox"/>	<input type="checkbox"/>	<input type="checkbox"/>	<input checked="" type="checkbox"/>

	Blijft achter	Gaat mee	Kan worden overgenomen	n.v.t.
(Voorzet) openhaard met toebehoren	<input type="checkbox"/>	<input type="checkbox"/>	<input type="checkbox"/>	<input checked="" type="checkbox"/>
Allesbrander	<input type="checkbox"/>	<input type="checkbox"/>	<input type="checkbox"/>	<input checked="" type="checkbox"/>
Houtkachel	<input type="checkbox"/>	<input type="checkbox"/>	<input type="checkbox"/>	<input checked="" type="checkbox"/>
(Gas)kachels	<input type="checkbox"/>	<input type="checkbox"/>	<input type="checkbox"/>	<input checked="" type="checkbox"/>
Designradiator(en)	<input type="checkbox"/>	<input type="checkbox"/>	<input type="checkbox"/>	<input checked="" type="checkbox"/>
Radiatorafwerking	<input checked="" type="checkbox"/>	<input type="checkbox"/>	<input type="checkbox"/>	<input type="checkbox"/>
Overig, te weten:				
- spiegelwanden	<input type="checkbox"/>	<input type="checkbox"/>	<input type="checkbox"/>	<input checked="" type="checkbox"/>
- schilderij ophangstelsysteem	<input type="checkbox"/>	<input type="checkbox"/>	<input type="checkbox"/>	<input checked="" type="checkbox"/>
-	<input type="checkbox"/>	<input type="checkbox"/>	<input type="checkbox"/>	<input checked="" type="checkbox"/>
-	<input type="checkbox"/>	<input type="checkbox"/>	<input type="checkbox"/>	<input checked="" type="checkbox"/>
Keuken				
Keukenblok (met bovenkasten)	<input checked="" type="checkbox"/>	<input type="checkbox"/>	<input type="checkbox"/>	<input type="checkbox"/>
Keuken (inbouw)apparatuur, te weten:				
- Combi oven/magnetron	<input checked="" type="checkbox"/>	<input type="checkbox"/>	<input type="checkbox"/>	<input type="checkbox"/>
- Koelkast	<input checked="" type="checkbox"/>	<input type="checkbox"/>	<input type="checkbox"/>	<input type="checkbox"/>
- Vaatwasmachine	<input checked="" type="checkbox"/>	<input type="checkbox"/>	<input type="checkbox"/>	<input type="checkbox"/>
- Inductiekookplaat	<input checked="" type="checkbox"/>	<input type="checkbox"/>	<input type="checkbox"/>	<input type="checkbox"/>
- Afzuigkap	<input checked="" type="checkbox"/>	<input type="checkbox"/>	<input type="checkbox"/>	<input type="checkbox"/>
-	<input type="checkbox"/>	<input type="checkbox"/>	<input type="checkbox"/>	<input checked="" type="checkbox"/>
-	<input type="checkbox"/>	<input type="checkbox"/>	<input type="checkbox"/>	<input checked="" type="checkbox"/>
-	<input type="checkbox"/>	<input type="checkbox"/>	<input type="checkbox"/>	<input checked="" type="checkbox"/>
Keukenaccessoires, te weten:				
-	<input type="checkbox"/>	<input type="checkbox"/>	<input type="checkbox"/>	<input checked="" type="checkbox"/>
-	<input type="checkbox"/>	<input type="checkbox"/>	<input type="checkbox"/>	<input checked="" type="checkbox"/>
-	<input type="checkbox"/>	<input type="checkbox"/>	<input type="checkbox"/>	<input checked="" type="checkbox"/>
-	<input type="checkbox"/>	<input type="checkbox"/>	<input type="checkbox"/>	<input checked="" type="checkbox"/>
-	<input type="checkbox"/>	<input type="checkbox"/>	<input type="checkbox"/>	<input checked="" type="checkbox"/>
-	<input type="checkbox"/>	<input type="checkbox"/>	<input type="checkbox"/>	<input checked="" type="checkbox"/>
-	<input type="checkbox"/>	<input type="checkbox"/>	<input type="checkbox"/>	<input checked="" type="checkbox"/>
-	<input type="checkbox"/>	<input type="checkbox"/>	<input type="checkbox"/>	<input checked="" type="checkbox"/>
Sanitair/sauna				
Toiletaccessoires:				
-	<input type="checkbox"/>	<input type="checkbox"/>	<input type="checkbox"/>	<input checked="" type="checkbox"/>
-	<input type="checkbox"/>	<input type="checkbox"/>	<input type="checkbox"/>	<input checked="" type="checkbox"/>
-	<input type="checkbox"/>	<input type="checkbox"/>	<input type="checkbox"/>	<input checked="" type="checkbox"/>
-	<input type="checkbox"/>	<input type="checkbox"/>	<input type="checkbox"/>	<input checked="" type="checkbox"/>

	Blijft achter	Gaat mee	Kan worden overgenomen	n.v.t.
-	<input type="checkbox"/>	<input type="checkbox"/>	<input type="checkbox"/>	<input checked="" type="checkbox"/>
-	<input type="checkbox"/>	<input type="checkbox"/>	<input type="checkbox"/>	<input checked="" type="checkbox"/>
Badkameraccessoires:				
- Ladenkast	<input checked="" type="checkbox"/>	<input type="checkbox"/>	<input type="checkbox"/>	<input type="checkbox"/>
- Douchewand	<input checked="" type="checkbox"/>	<input type="checkbox"/>	<input type="checkbox"/>	<input type="checkbox"/>
-	<input type="checkbox"/>	<input type="checkbox"/>	<input type="checkbox"/>	<input checked="" type="checkbox"/>
-	<input type="checkbox"/>	<input type="checkbox"/>	<input type="checkbox"/>	<input checked="" type="checkbox"/>
-	<input type="checkbox"/>	<input type="checkbox"/>	<input type="checkbox"/>	<input checked="" type="checkbox"/>
-	<input type="checkbox"/>	<input type="checkbox"/>	<input type="checkbox"/>	<input checked="" type="checkbox"/>
-	<input type="checkbox"/>	<input type="checkbox"/>	<input type="checkbox"/>	<input checked="" type="checkbox"/>
-	<input type="checkbox"/>	<input type="checkbox"/>	<input type="checkbox"/>	<input checked="" type="checkbox"/>
Sauna met toebehoren	<input type="checkbox"/>	<input type="checkbox"/>	<input type="checkbox"/>	<input checked="" type="checkbox"/>
	<input type="checkbox"/>	<input type="checkbox"/>	<input type="checkbox"/>	<input checked="" type="checkbox"/>
	<input type="checkbox"/>	<input type="checkbox"/>	<input type="checkbox"/>	<input checked="" type="checkbox"/>
<i>Exterieur/installaties/veiligheid/energiebesparing</i>				
Schotel/antenne	<input type="checkbox"/>	<input type="checkbox"/>	<input type="checkbox"/>	<input checked="" type="checkbox"/>
Brievenbus	<input type="checkbox"/>	<input type="checkbox"/>	<input type="checkbox"/>	<input checked="" type="checkbox"/>
Kluis	<input type="checkbox"/>	<input type="checkbox"/>	<input type="checkbox"/>	<input checked="" type="checkbox"/>
(Voordeur)bel	<input checked="" type="checkbox"/>	<input type="checkbox"/>	<input type="checkbox"/>	<input type="checkbox"/>
Alarminstallatie	<input type="checkbox"/>	<input type="checkbox"/>	<input type="checkbox"/>	<input checked="" type="checkbox"/>
(Veiligheids)sloten en overige inbraakpreventie	<input checked="" type="checkbox"/>	<input type="checkbox"/>	<input type="checkbox"/>	<input type="checkbox"/>
Rookmelders	<input checked="" type="checkbox"/>	<input type="checkbox"/>	<input type="checkbox"/>	<input type="checkbox"/>
(Klok)thermostaat	<input checked="" type="checkbox"/>	<input type="checkbox"/>	<input type="checkbox"/>	<input type="checkbox"/>
Airconditioning	<input type="checkbox"/>	<input type="checkbox"/>	<input type="checkbox"/>	<input checked="" type="checkbox"/>
Warmwatervoorziening, te weten:				
- CV-installatie	<input checked="" type="checkbox"/>	<input type="checkbox"/>	<input type="checkbox"/>	<input type="checkbox"/>
- boiler	<input type="checkbox"/>	<input type="checkbox"/>	<input type="checkbox"/>	<input checked="" type="checkbox"/>
- geiser	<input type="checkbox"/>	<input type="checkbox"/>	<input type="checkbox"/>	<input checked="" type="checkbox"/>
-	<input type="checkbox"/>	<input type="checkbox"/>	<input type="checkbox"/>	<input checked="" type="checkbox"/>
-	<input type="checkbox"/>	<input type="checkbox"/>	<input type="checkbox"/>	<input checked="" type="checkbox"/>
-	<input type="checkbox"/>	<input type="checkbox"/>	<input type="checkbox"/>	<input checked="" type="checkbox"/>
Screens	<input type="checkbox"/>	<input type="checkbox"/>	<input type="checkbox"/>	<input checked="" type="checkbox"/>
Rolluiken	<input type="checkbox"/>	<input type="checkbox"/>	<input type="checkbox"/>	<input checked="" type="checkbox"/>
Zonwering buiten (losse parasol met bijbehorende parasolvoet)	<input checked="" type="checkbox"/>	<input type="checkbox"/>	<input type="checkbox"/>	<input type="checkbox"/>
	<input type="checkbox"/>	<input type="checkbox"/>	<input type="checkbox"/>	<input checked="" type="checkbox"/>
	<input type="checkbox"/>	<input type="checkbox"/>	<input type="checkbox"/>	<input checked="" type="checkbox"/>
	<input type="checkbox"/>	<input type="checkbox"/>	<input type="checkbox"/>	<input checked="" type="checkbox"/>

	Blijft achter	Gaat mee	Kan worden overgenomen	n.v.t.
Isolatievoorzieningen (voorzetramen/radiatorfolie etc.), te weten:				
-	<input type="checkbox"/>	<input type="checkbox"/>	<input type="checkbox"/>	<input checked="" type="checkbox"/>
-	<input type="checkbox"/>	<input type="checkbox"/>	<input type="checkbox"/>	<input checked="" type="checkbox"/>
Telefoonaansluiting/internetaansluiting	<input checked="" type="checkbox"/>	<input type="checkbox"/>	<input type="checkbox"/>	<input type="checkbox"/>
Veiligheidsschakelaar wasautomaat	<input type="checkbox"/>	<input type="checkbox"/>	<input type="checkbox"/>	<input checked="" type="checkbox"/>
Waterslot wasautomaat	<input type="checkbox"/>	<input type="checkbox"/>	<input type="checkbox"/>	<input checked="" type="checkbox"/>
Zonnepanelen	<input type="checkbox"/>	<input type="checkbox"/>	<input type="checkbox"/>	<input checked="" type="checkbox"/>
Oplaadpunt elektrische auto	<input type="checkbox"/>	<input type="checkbox"/>	<input type="checkbox"/>	<input checked="" type="checkbox"/>
	<input type="checkbox"/>	<input type="checkbox"/>	<input type="checkbox"/>	<input checked="" type="checkbox"/>
	<input type="checkbox"/>	<input type="checkbox"/>	<input type="checkbox"/>	<input checked="" type="checkbox"/>
Tuin				
<i>Inrichting</i>				
Tuinaanleg/bestrating	<input type="checkbox"/>	<input type="checkbox"/>	<input type="checkbox"/>	<input checked="" type="checkbox"/>
Beplanting	<input type="checkbox"/>	<input type="checkbox"/>	<input type="checkbox"/>	<input checked="" type="checkbox"/>
	<input type="checkbox"/>	<input type="checkbox"/>	<input type="checkbox"/>	<input checked="" type="checkbox"/>
<i>Verlichting/installaties</i>				
Buitenverlichting	<input checked="" type="checkbox"/>	<input type="checkbox"/>	<input type="checkbox"/>	<input type="checkbox"/>
Tijd- of schemerschakelaar/bewegingsmelder	<input type="checkbox"/>	<input type="checkbox"/>	<input type="checkbox"/>	<input checked="" type="checkbox"/>
	<input type="checkbox"/>	<input type="checkbox"/>	<input type="checkbox"/>	<input checked="" type="checkbox"/>
<i>Bebouwing</i>				
Tuinhuis/buitenberging	<input type="checkbox"/>	<input type="checkbox"/>	<input type="checkbox"/>	<input checked="" type="checkbox"/>
Stellingkasten + archiefkast in berging	<input checked="" type="checkbox"/>	<input type="checkbox"/>	<input type="checkbox"/>	<input type="checkbox"/>
(Broei)kas	<input type="checkbox"/>	<input type="checkbox"/>	<input type="checkbox"/>	<input checked="" type="checkbox"/>
	<input type="checkbox"/>	<input type="checkbox"/>	<input type="checkbox"/>	<input checked="" type="checkbox"/>
	<input type="checkbox"/>	<input type="checkbox"/>	<input type="checkbox"/>	<input checked="" type="checkbox"/>
<i>Overig</i>				
Overige tuin, te weten:				
- (sier)hek	<input type="checkbox"/>	<input type="checkbox"/>	<input type="checkbox"/>	<input checked="" type="checkbox"/>
- vlaggenmast(houder)	<input type="checkbox"/>	<input type="checkbox"/>	<input type="checkbox"/>	<input checked="" type="checkbox"/>
-	<input type="checkbox"/>	<input type="checkbox"/>	<input type="checkbox"/>	<input checked="" type="checkbox"/>
-	<input type="checkbox"/>	<input type="checkbox"/>	<input type="checkbox"/>	<input checked="" type="checkbox"/>

Overig

Zijn er zaken die geen eigendom zijn van verkoper omdat er sprake is van een leasecontract of huurcontract. Zo ja, neemt verkoper de zaak mee of wordt het betreffende contract overgenomen?

	Ja	Nee	Gaat mee	Wordt overgenomen door koper
CV	<input type="checkbox"/>	<input checked="" type="checkbox"/>	<input type="checkbox"/>	<input type="checkbox"/>
Boiler	<input type="checkbox"/>	<input checked="" type="checkbox"/>	<input type="checkbox"/>	<input type="checkbox"/>
Zonnepanelen	<input type="checkbox"/>	<input checked="" type="checkbox"/>	<input type="checkbox"/>	<input type="checkbox"/>
	<input type="checkbox"/>	<input type="checkbox"/>	<input type="checkbox"/>	<input type="checkbox"/>
	<input type="checkbox"/>	<input type="checkbox"/>	<input type="checkbox"/>	<input type="checkbox"/>
	<input type="checkbox"/>	<input type="checkbox"/>	<input type="checkbox"/>	<input type="checkbox"/>
	<input type="checkbox"/>	<input type="checkbox"/>	<input type="checkbox"/>	<input type="checkbox"/>
Bijlage(n) over te nemen contracten:				
-				
-				

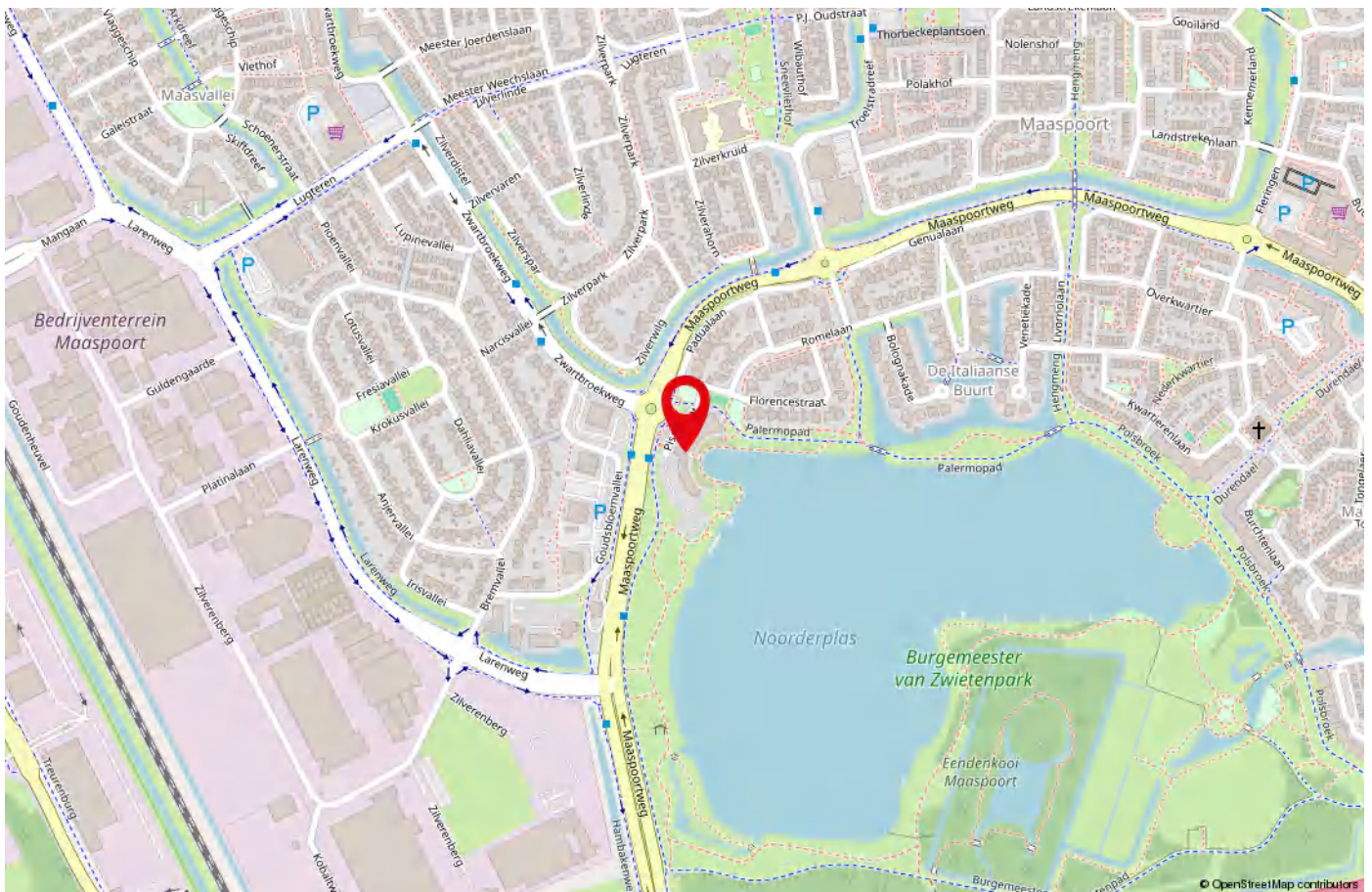
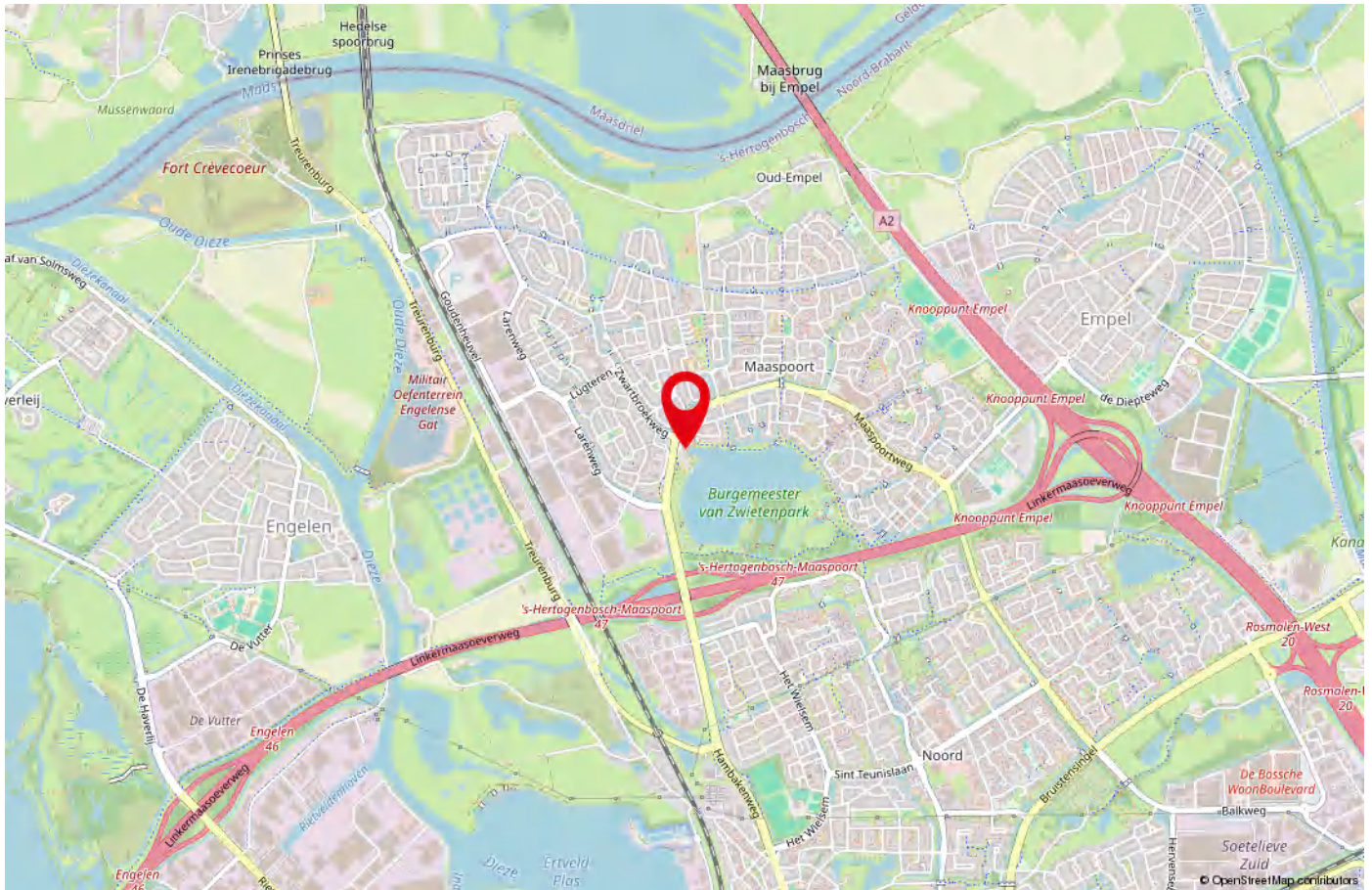

Vastgoed Ned.



Over Vastgoed Nederland

De woning in deze brochure wordt u aangeboden door een makelaar die is aangesloten bij Vastgoed Nederland, de Nederlandse branchevereniging van makelaars, taxateurs en bouwkundigen.

Bij Vastgoed Nederland zijn meer dan 2.000 makelaars, taxateurs en bouwkundigen door geheel Nederland aangesloten. De vereniging zorgt onder andere voor kwaliteitsbewaking en belangenbehartiging van haar leden. Dat betekent dat een makelaar of taxateur, die is aangesloten bij Vastgoed Nederland, moet voldoen aan strenge toelatingseisen en jaarlijkse verplichte educatie.

Daarom kies je als verkoper of als koper natuurlijk voor een professional van Vastgoed Nederland. Het zijn vakmensen die de emotionele lading van een huis kopen, verkopen, huren en verhuren begrijpen. Die begrijpen wat het inhoudt als je een woning of appartement zoekt of verkoopt.

Een makelaar van Vastgoed Nederland houdt zich aan de Beroeps- en gedragscode en handelt altijd vanuit het belang van de opdrachtgever. Ook kennen Vastgoed Nederland makelaars de markt en geven zij dankzij een uitgebreide database goed advies. Zo sta je als verkoper óf als koper sterker in de onderhandeling.

De gecertificeerde Vastgoed Nederland-makelaar ...

- is aangesloten bij een gerenommeerde en brede branchevereniging
- staat voor kwaliteit en integriteit
- is bouwkundig onderlegd of heeft een bouwkundige in zijn netwerk
- is deskundig en kent de markt als geen ander
- heeft een hoge servicegraad
- is transparant over de werkzaamheden en kosten
- beschikt over actuele, relevante woningmarkt cijfers en weet deze goed te interpreteren
- is een praktijkgerichte en creatieve adviseur.



Koopovereenkomst

wordt door Peter Brouwers Makelaardij bv opgemaakt. Ondertekening dient plaats te vinden uiterlijk 5 dagen na het tot stand komen van een mondelinge overeenstemming. Desgewenst wordt het concept aan u toegezonden/gemaid. Het standaard model koopakte van Vastgoed Nederland wordt gehanteerd.

Notaris

door koper te bepalen. Aangezien ons kantoor alvorens naar de notaris te gaan de woning met partijen gezamenlijk inspecteert, adviseren wij om een plaatselijke/regionale notaris in te schakelen.

Voorbehoud financiering

voordat u als koper in onderhandeling wenst te treden dient u zich er eerst van op de hoogte te stellen wat uw financiële mogelijkheden zijn op basis van bijv. uw arbeidssituatie, evt. leningen etc. Peter Brouwers Makelaardij BV zal u daar graag bij van dienst zijn. Ons kantoor heeft samenwerkingsverbanden met onafhankelijk werkende, erkende hypotheekadviseurs, die u graag van dienst zijn bij een verantwoorde hypotheek-keuze en de diverse verzekeringen.

Waarborgsom

tot zekerheid voor de nakoming van de verplichtingen van koper, wordt door koper binnen 7 weken na datum koopovereenkomst een waarborgsom of bankgarantie in handen van de notaris gestort, respectievelijk gesteld, ter grootte van 10% van de koopsom.

Bedenktijd

na ondertekening van de koopakte heeft de koper een wettelijk bepaalde bedenktijd van 3 dagen. De Algemene Termijnenwet is van toepassing. Binnen deze periode kan de koper, zonder verdere opgaaf van redenen, afzien van de koop.

Oplevering

in de huidige staat met alle daarbij behorende rechten, aanspraken, zichtbare en onzichtbare gebreken (voor zover bij de verkoper niet bekend), heersende en lijdende erfdienstbaarheden, kwalitatieve rechten en vrij van hypotheek, beslagen en inschrijvingen daarvan. Ons kantoor zal u kort vóór het bezoek aan de notaris (i.v.m. de eigendomsoverdracht) uitnodigen de woning te inspecteren.

Baten en lasten

alle baten, lasten en eventueel verschuldigde canons, waaronder begrepen heffingen die voortvloeien uit de akte van splitsing en/of reglement (indien van toepassing) komen voor rekening van koper vanaf de datum van notarieel transport. De lopende baten, lasten en dergelijke, met uitzondering van de lasten en/of belasting wegens het feitelijk gebruik, zullen tussen partijen naar rato worden verrekend. Dit geldt ook voor de evt. bijdrage aan de VvE (bij appartementen) De notaris verzorgt deze verrekening.

Algemeen/aansprakelijkheid

bij het samenstellen van deze brochure is de uiterste zorgvuldigheid betracht. Toch kunnen er geen rechten worden ontleend aan eventuele onjuistheden in de beschrijving en de tekeningen. Deze informatie wordt/werd aan meerdere geïnteresseerden verstrekt en is slechts een uitnodiging om in onderhandeling te treden. De Algemene Consumentenvoorwaarden van Vastgoed Nederland zijn van toepassing.

Ná de bezichtiging

u kunt zich voorstellen, dat óók voor de verkoper het verkopen van zijn/haar woning een spannende aangelegenheid is. Ons kantoor is ingeschakeld door de verkoper om hen optimaal te begeleiden bij de verkoop. Wij adviseren u gebruik te maken van de diensten van een aankopende makelaar. Een makelaar van Vastgoed Nederland is daar dé aangewezen persoon voor; betrouwbaar en professioneel, integer en met de nodige kennis van zaken.

Wij verzoeken u vriendelijk om uw bevindingen binnen 3 dagen na de bezichtiging aan ons kenbaar te maken, óók als u geen interesse meer heeft in de woning. Wij kunnen onze opdrachtgever dan vervolgens juist informeren.





073 642 56 57

www.peterbrouwersmakelaardij.nl
info@peterbrouwersmakelaardij.nl